

PV SQUARE

BY PHUKET VILLA



ภาพและบรรยากาศจำลองเพื่อการโฆษณาเท่านั้น

สัมผัสประสบการณ์ ความสะดวกสบายของการใช้ชีวิต
ท่ามกลางสังคมคุณภาพ ใจกลางย่านธุรกิจกะทู้



อาคารพาณิชย์ที่เข้าใจทุกธุรกิจ เราจึงออกแบบโครงการให้มีพื้นที่ใช้สอยรองรับกับทุกๆ ธุรกิจได้เป็นอย่างดี โดยเฉพาะพื้นที่ห้องโถงเอนกประสงค์ชั้น 1 คุณสามารถรังสรรค์ไอเดียธุรกิจ ที่วางแผนไว้ได้อย่างอิสระ เช่น เปิดร้านขายสินค้าที่ตรงใจลูกค้า ออกแบบคาเฟ่ที่มีสไตล์ หรือทำออฟฟิศที่สะดวกสบายให้พนักงาน เป็นต้น นอกจากนี้พื้นที่ชั้น 2 และ 3 ยังมีห้องนอนเอนกประสงค์ ก็สามารถปรับเป็นห้องทำงานได้หรือห้องอื่นๆ ได้ รองรับทุกไลฟ์สไตล์ของคุณ

ด้วยโครงการตั้งอยู่ใจกลางย่านเศรษฐกิจ บนถนนพระอาทิตย์ตัดแก้ว โซนกะฎี อาคารสามารถใช้เพื่อทำการค้า หรือการลงทุนแบบไหนก็คุ้มค่า การเดินทางก็สะดวกสบายรอบด้าน ทุกไอเดียธุรกิจและความลงตัวของการใช้ชีวิต เริ่มต้นได้ที่ PV SQUARE by PHUKET VILLA

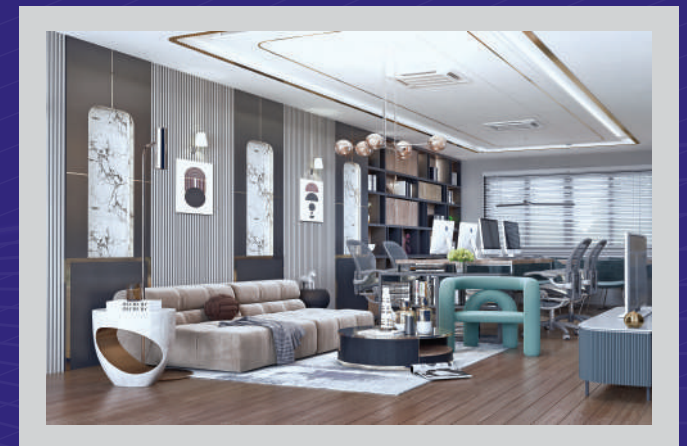
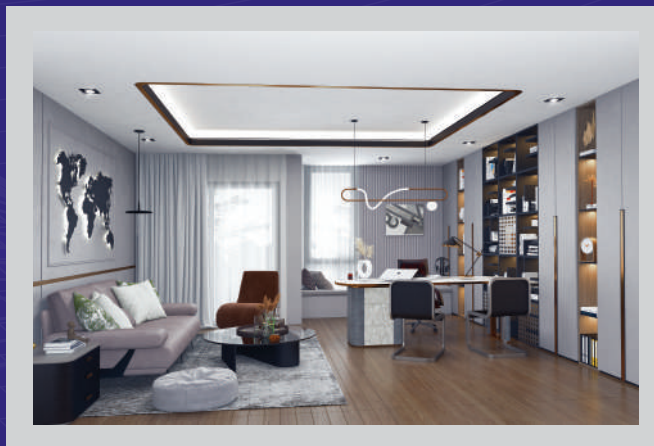
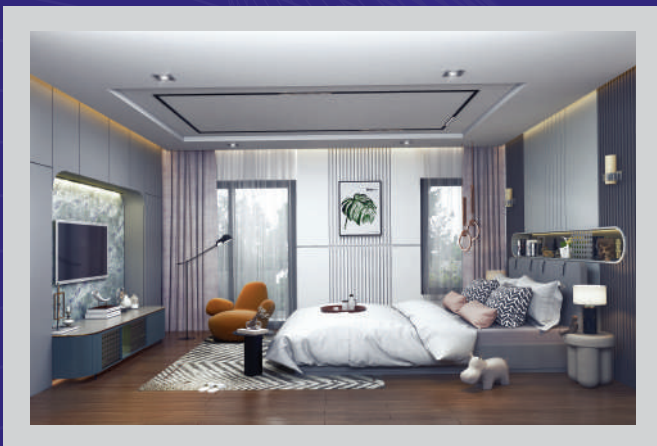

COMMERCIAL BUILDING : TYPE 1

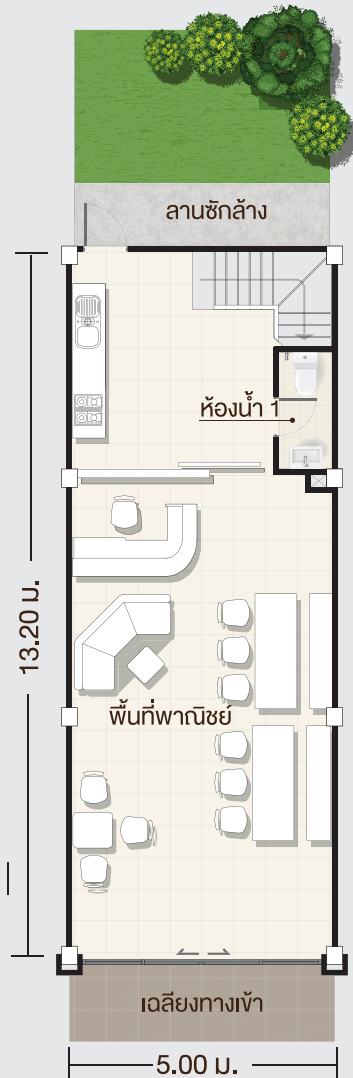

1st Floor



2nd Floor

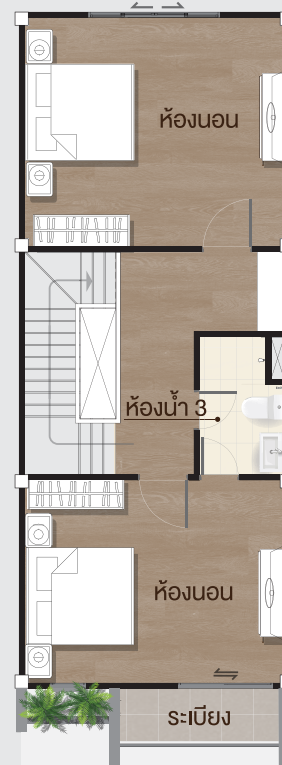

3rd Floor

FULLY FUNCTIONAL SUPERB LOCATION

ประโยชน์ใช้สอยสูงสุดในทำเลทองภูเก็ต

- 3 ห้องนอน 3 Bedrooms
- 3 ห้องน้ำ 3 Bathrooms
- 1 ห้องเอนกประสงค์ 1 Multi-Purpose Room

- พื้นที่ใช้สอยประมาณ 202-275 ตร.ม.*
- Approximated Area 202-275 sq. m.*

- หน้ากว้าง 5 เมตร
- 5 Meters Frontage

หมายเหตุ :

- * ห้องมุมอาจมีพื้นที่ใช้สอยเพิ่มขึ้น
- * รายละเอียดของอาคารสามารถเปลี่ยนแปลงได้ ตัวเลขขนาดในแปลนเป็นขนาดโดยประมาณ ท่านสามารถดูรายละเอียดของบ้านจริงได้ ณ โครงการ

PV SQUARE

BY PHUKET VILLA



สัญลักษณ์

	TYPE 1	14 หลัง
	TYPE 2	17 หลัง
		รวม 31 หลัง

*ถนนการะจำยอม 12.00 ม., ถนนภายในโครงการ 2.50 ม.

**ถนนการะจำยอม 8.00 ม., ถนนภายในโครงการ 2.50 ม.

ทำไมถึงต้องเลือก อาคารพาณิชย์ พี วิลลาคอร์



Security
CCTV
Auto Access Card
Smart Home

อุ่นใจด้วยระบบรักษาความปลอดภัยแบบ Triple Action ด้วย ระบบ CCTV Auto Access Card และ Smart Home พร้อมระบบกันขโมยภายในบ้านทุกหลัง

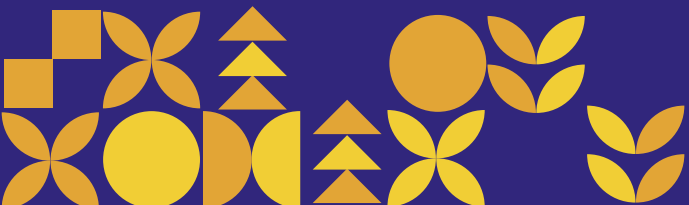

ทำไมถึงต้องเลือก อาคารพาณิชย์ พี วิลเลจ



ติดถนนใหญ่พระภูเก็ตแก้ว ทำเลทอง
เดินทางสะดวก ไม่ต้องเข้าซอย



ที่จอดรถ 2 คันบ้านกว้างขวาง
สามารถจอดรถได้ 2 คันทุกหลัง
เพื่อต้อนรับชีวิตคนรุ่นใหม่



พร้อมด้วยสิ่งอำนวยความสะดวกครบครัน
มีทั้งสโมสรสระว่ายน้ำและสวนสาธารณะพร้อม
พื้นที่สีเขียวที่ทำให้คุณพักผ่อนได้ทั้งครอบครัว



ร่วมเป็นครอบครัวภูเก็ตวิลล่ามั่นใจในคุณภาพ
และบริการหลังการขายของภูเก็ตวิลล่า
ที่มีชื่อเสียงมามากกว่า 30 ปี

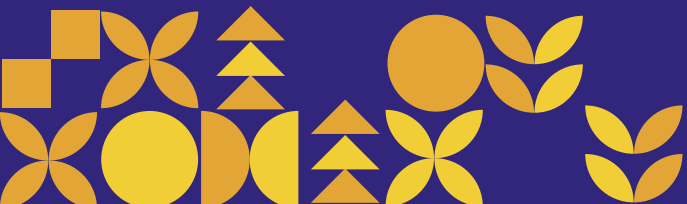

สิ่งอำนวยความสะดวกรอบโครงการ



- เซ็นทรัล เฟสติวัล
- จีเอ็มเอส ดิวตี้ฟรี
- ตลาดสด กะกั่ว
- เทสโก้ โลตัส เอ็กซ์ตรา



- เรด เมาน์เทน กอล์ฟ คลับ
- น้ำตกกะกั่ว



- รพ.กรุงเทพภูเก็ต
- รพ.กรุงเทพ ซีริโรจน์
- รพ.มิชชั่น



- รร.ขจรเกียรติศึกษา กะกั่ว
- รร.กะกั่ววิทยา
- ม.สงขลานครินทร์
- รร.นานาชาติเฮดสตาร์ก

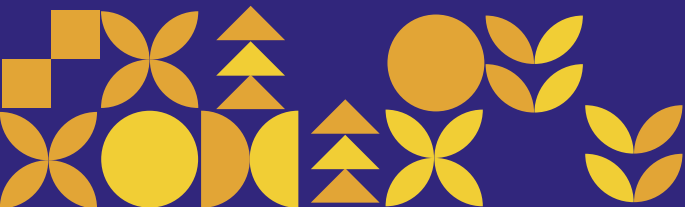

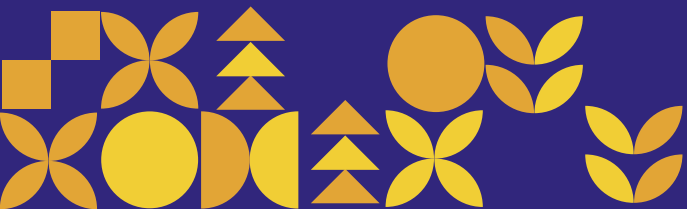
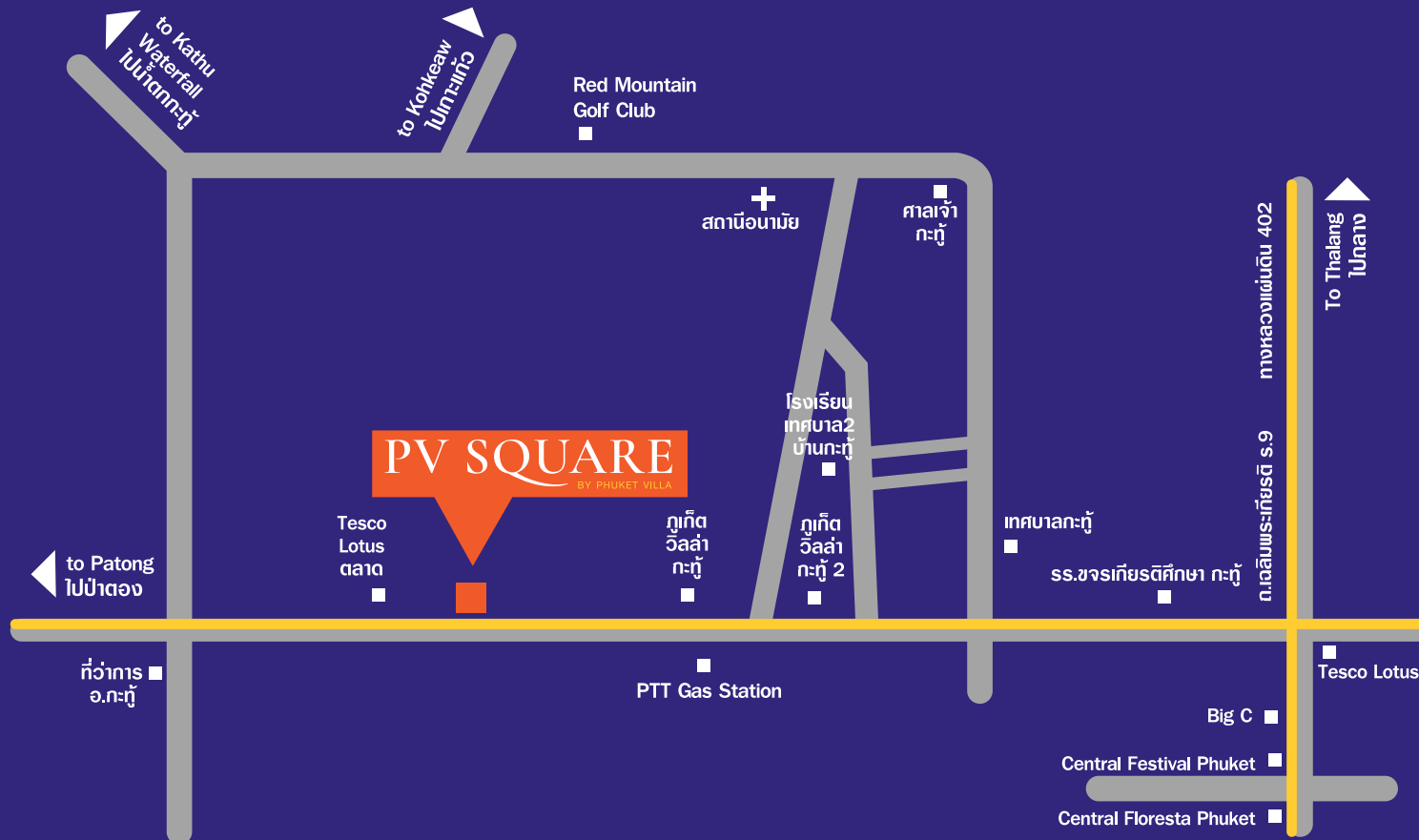

PV SQUARE

BY PHUKET VILLA

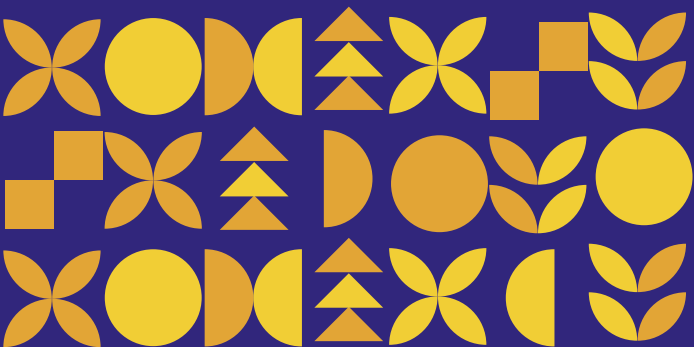

Tel : 076 353 501-3

Facebook : phuketvilla

<https://www.phuketvilla.com>

เจ้าของโครงการผู้มีกรรมสิทธิ์ : บริษัท ภูเก็ตวิลล่า คอร์ปอเรชั่น จำกัด กรรมการผู้จัดการ : นายเมธาพงศ์ อุบัติศฤงค์ ที่ตั้งโครงการ : ถนน พระภูเก็ตแก้ว
อ.กะทู้ ภูเก็ต 83120 โฉนดที่ดินเลขที่ : 18990, 18787 เนื้อที่โครงการ : 41 ไร่ 1 งาน 81.8 ตารางวา ใบอนุญาตก่อสร้างเลขที่ : 3/2564
เริ่มก่อสร้าง : ประมาณปลายปี 2566 คาดว่าจะแล้วเสร็จ : กลางปี 2568